

Program for Amaliedagene

Mandag 18: Grønlandsleiret 31B, kl. 17.00 – 21.00

- 17.30 Velkomsthilsen v/Truls Karstensen
17.40 Åpning v/ byrådsleder Erling Lae
17.45 Presentasjon av foreninger og programmet
18.00 Amalie Skram – foredraget v/ professor og forfatter Irene Engelstad
Ca kl 19.00 Det serveres enkel middag
Tormod Bakke spiller og synger egne sanger
Ingunn Øye leser dikt
Trond Bjertnes synger og leser dikt
Elin Sverdrup-Thygeson leser dikt
Sigrid Marie Refsum leser dikt og danser

2 Dager på Årvoll Gård, bydel Bjerke

Tirsdag 19: om Brukerstyring

- 10.00 – 11.00 Huset i Larvik v/ Bente Eng og Jørn Haugen
11.00 – 11.15 Amalie Skrams Hus i Bergen v/ David Skjoldheim
11.15 – 11.45 Brubo. (brukerstyrt botilbud i Oslo) v/ Reidun Berger
11.45 – 12.00 Spørsmål og kommentarer fra salen
12.00 – 13.00 Lunch
13.00 – 14.00 Maths Jespersen, initiativtager til brukerstyrt hotell i Helsingborg
14.00 – 15.00 Vally Vegge, sosiolog. Skadevirkninger ved psykofarmaka

Onsdag 20: Internasjonalt samarbeid og nettverksarbeid

- 10.00 – 12.00 Karl Bach Jensen, initiativtager til WNUSP- verdensorganisasjonen for brukerne – og LAP- ny dansk brukerorganisasjon.
12.00 – 13.00 Lunch
Russell-tribunalet i Berlin 2001
13.00 - 14.00 Karl Bach forsetter
14.00 – 15.30 Lars Jensen fra Galebevegelsen i Danmark og Lars-Olle Engaas – pårørende i Oslo
15.30 – 16.00 Opptak fra Russeltribunalet v/Aashild Brunvoll og Haakon Sandøy

Torsdag 21: Filmdag på Filmens hus – Dronningensgt 16. kl. 12.00 – 16.00

- 12.00 – 14.00 Gyda Uldall fra DR (dansk fjernsyn) med 2 filmer:
a) Christian Bonde – stifter av den danske Galebevegelsen i 1979
b) Dansk reportasje om Arnold Juklerød
Pause
14.30 – 16.00 NRK Fra Skjermbildet 1993, med Peter Breggin og brukere
Fra Sosialkanalen 1992. Den skumle diagnosen

Buss til Årvoll Gård- fra sentrum 31, 32 og 33, fra Majorstuen 22 og 25, fra Øst 22, 25, 32 og 33
Buss til 31B. Fra Sentralbanestationen. Buss nr. 37 eller 38

Fredag: AMALIEDAGEN – 22. august

- 10.00 Appeller ved Gaustadgrava, Ris Minnelund v/Ris kirke (Holmenkollbanen til Ris station)
Dikt av Ingunn Øye – Ved skammens grav
Sanger og minneord over noen av dem som døde siste året
11.30 – 13.00 Cafe Årstidene på Gaustad: Lunch kl. 12 (Pai, salat og kake)
14.00 – 16.00 Markering på Rådhusplassen med paroler, utdeling av program/reklame, informasjon
17.00 – 22.00 **Stort arrangement på Rådhusplassen:**
17.00 Amaliedagenes leder Truls Karstensen ønsker velkommen
Helseminister Dagfinn Høybråten holder en appell.
Ordfører Per Ditlev-Simonsen og Tom Pape, Ap med korte innlegg.
17.30 11-årige Camilla Johansen synger barnesanger.
Appeller Erling Jahn, leder Mental Helse Norge
Kjell Mjønnes, WSO
Elin Sverdrup-Thygeson, Galebevegelsen
Björg Njåå, LPP
Einfrid Halvorsen. MHN
18.00 – 22.00 Det kjente dansebandet "Fryd og Gammen" m/ solist Kai Robert Johansen spiller opp til dans.

Foreningene deler ut materiale og presenterer seg fra scenen

GRATIS ADGANG TIL ALLE ARRANGEMENTER

SALG AV PØLSER OG BRUS, HAMBURGERE. KAFFE m.m.

Arrangører:

We Shall Overcome
i samarbeid med

Galebevegelsen, LPP Norge
Mental Helse Norge, Rådet for Psykisk Helse

VELKOMMEN

Landsforeningen We Shall Overcome (WSO)

WSO er hovedarrangør for Amaliedagene. WSO er verdens eldste bruker-organisasjon og utgiver av blant annet Søkelyset.

Boks 8815 Youngstorget, 0028 Oslo. Besøksadresse: Møllergt 42B, 0179 Oslo

Kontortid mandag, onsdag og fredag 12 – 15

Tlf. 22 20 18 86 faks 22 20 90 81

Galebevegelsen

Galebevegelsen i Oslo ble startet av Elin Sverdrup-Thygeson.

Hun var initiativtaker for Amaliedagene og er også en av stifterne av Fattighuset i Oslo. Adresse: Østgaardsgt 23B, 0474 Oslo

Tlf. 22 37 51 28

LPP- Landsforeningen for pårørende innen psykiatrien, Norge

Landsforeningen for pårørende i Norge er en forening for pårørende i psykiatrien.

Adresse: Mølleveien 4, 0182 Oslo

Tlf. 23 29 19 86 faks 23 29 19 42

LPP Oslo Tlf. 22 49 19 22

Mental Helse Norge

Mental Helse Norge er landets største medlemsorganisasjon. Med sine nesten 6000 medlemmer har de lokallag de fleste steder i Norge

Adresse: Boks 298 Sentrum, 3701 Skien.

Tlf. 35 58 77 00, faks 35 58 77 01 Hjelpetelefonen 810 30 030

Oslo Lokallag Tlf. 22 41 24 20 Arbeidslivstelefonen 815 44 544

Rådet for Psykisk Helse

Rådet for psykisk helse har som visjon å bidra til et best mulig liv for barn og voksne med psykiske lidelser og deres pårørende, og skape et samfunn som bidrar til god psykisk helse.

Tlf. 23 10 38 80 faks 23 10 38 81

Amaliedagenes leder: Truls Karstensen Tlf 22 11 01 04

WSO's leder: Kjell Mjønes Tlf 90 06 05 08

AMALIEDAGENE

Oslo, 18 – 22. august 2003

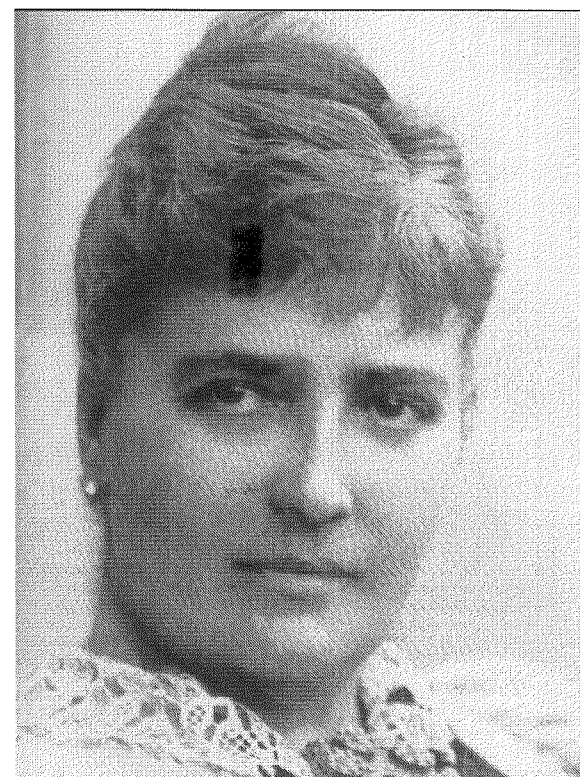

Brukerstyring – en vei til bedre helse